FICHE PRODUIT

Portail Coulissant Motorisé KILIMANDJARO COLLECTIF Barreaudé

Le portail motorisé coulissant KILIMANDJARO COLLECTIF est un portail solide, conçu en France et fabriqué en Europe.

Largeur de passage : 5000 mm | **Hauteur : 1500 mm**

Description:

Le portail Coulissant motorisé Kilimandjaro COLLECTIF est notre portail standard le plus résistant! Il est équipé d'une colonne technique conçue pour effectuer près d'une centaine de cycles par jour! Il est conçu pour être installé notamment dans des résidences, grâce à son moteur Réversible (passe en manuel lors d'une coupure de courant).

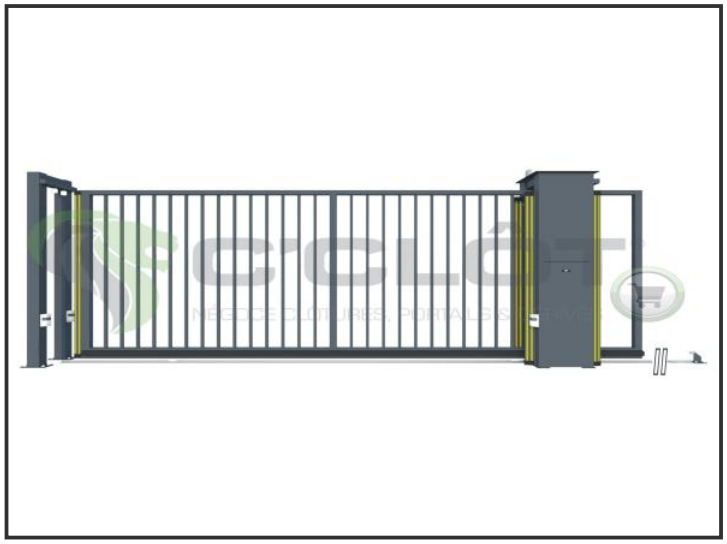

Caractéristiques:

- Barreaux de 25 x 25 x 1.5mm
- Cadre 50 x 50mm ou 60 x 60mm ou 80 x 80mm ou 100 x 100mm, selon la taille du vantail (voir sur le plan)
- Poutre basse 120 x 60mm ou 160 x 80mm ou 200 x 100mm, selon la taille du vantail (voir sur le plan)
- Poteaux 80 x 80mm ou 100 x 100mm ou 120 x 120mm, selon la taille du vantail (voir sur le

Spécifications techniques:

- Tous les tubes utilisés sont en acier DX51D galvanisé Sendzimir selon la norme NFA 49-542.
- Plastification réalisée selon le process suivant : dérochage chimique, dégraissage, double rinçage eau déminéralisée résistivité 30 microsiemens, passivation chromique, séchage à 110°C, poudrage polyester par pistolet tribostatique fixé sur robot, cuisson à 200 °C durant 30 minutes (revêtement : 120 microns)
- Tests réalisés selon procédé du brouillard salin sur une durée de 800 H.

COULEURS STANDARDS

- RAL 6005 - Vert
- RAL 7016 - Gris
- RAL 9005 - Noir
- RAL 9016 - Blanc

VOIR EN 3D

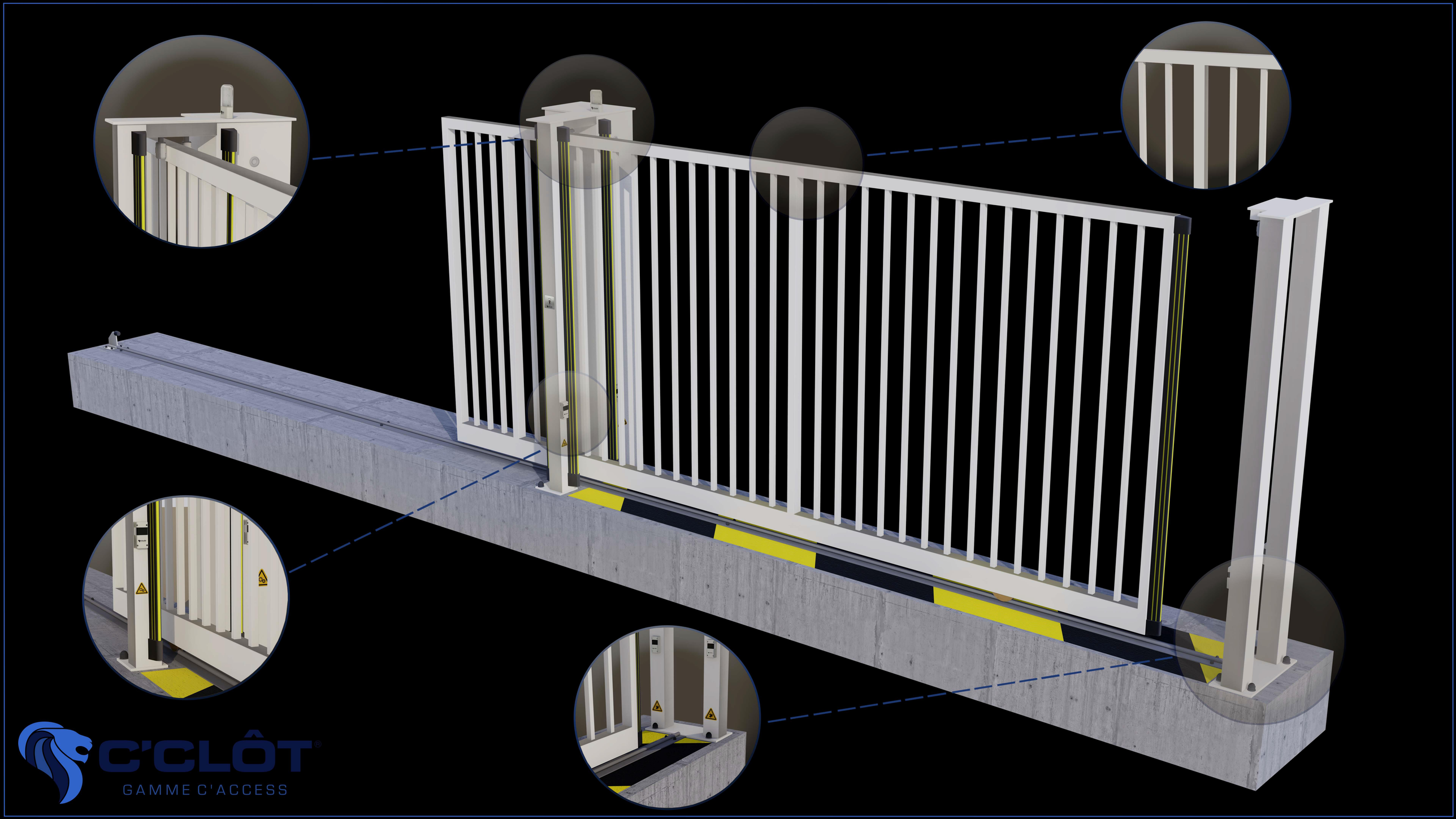
C'CLÔT®
GAMME C'ACCESS

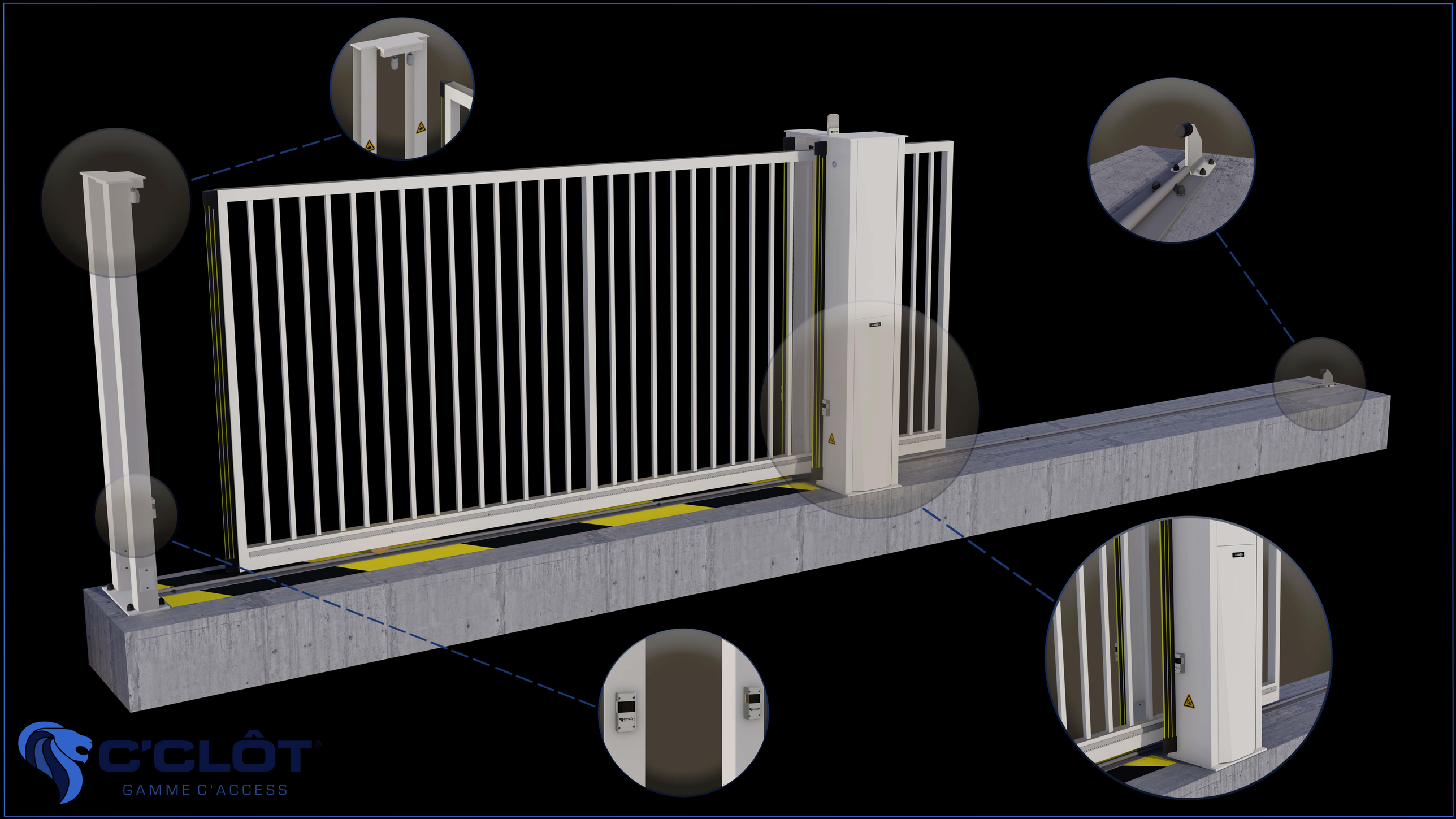
C'CLÔT
GAMME C'ACCESS

DESSIN TECHNIQUE

Portail Coulissant Motorisé KILIMANDJARO COLLECTIF Barreaudé

Le portail motorisé coulissant KILIMANDJARO COLLECTIF est un portail solide, conçu en France et fabriqué en Europe.

Largeur de passage : 5000 mm | **Hauteur : 1500 mm**

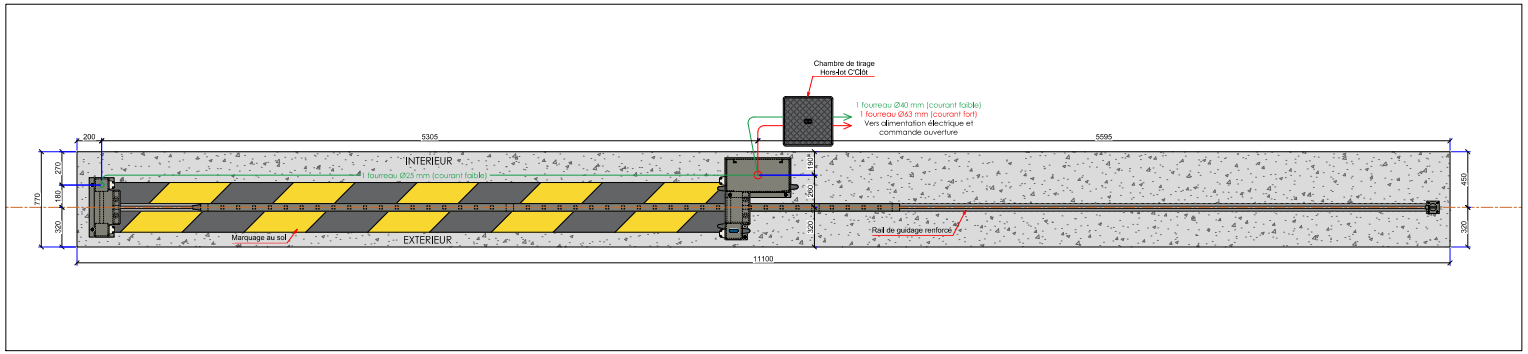

Largeur	Hauteur hors-sol	Portique réception	Poutre basse	Cadre
5000	1500	100 x 100 x ép3	120 x 60 x ép3	50 x 50 x ép2
	1750	100 x 100 x ép3	120 x 60 x ép3	60 x 60 x ép2
	2000	100 x 100 x ép3	120 x 60 x ép3	60 x 60 x ép2
	2250	100 x 100 x ép3	120 x 60 x ép3	60 x 60 x ép2
	2500	120 x 120 x ép3	120 x 60 x ép3	60 x 60 x ép2

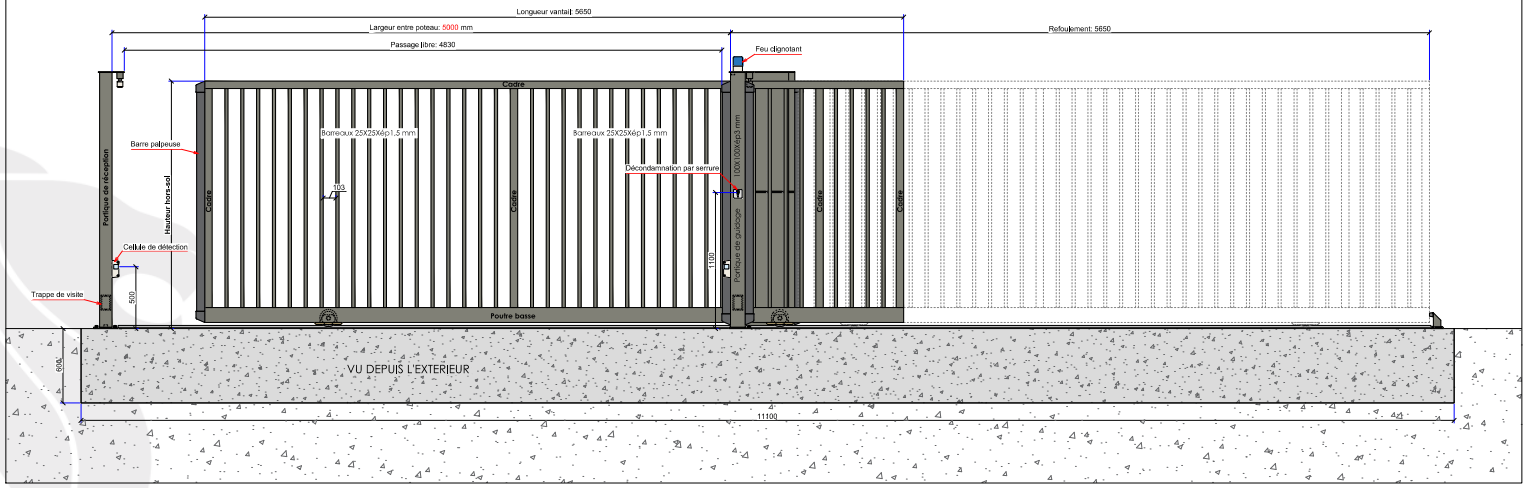

Mentions légales :
Les fiches techniques sont éditées par : SAS C'CLOT - RCS de LYON 491 237 046
Propriété Intellectuelle :
Les textes et illustrations ne peuvent être modifiés, reproduits ou distribués sans autorisation de l'éditeur
sous peine de sanctions pénales prévues aux articles L. 335.2 et L. 343.1 du code de la Propriété Intellectuelle.

contact@cclot.fr - 04 78 88 01 00

C'CLÔT LA SÉCURITÉ MAÎTRISÉE

ACCESSOIRES

ACCESSOIRES - Portails motorisés

Connaissez-vous toutes les options possibles pour ouvrir/fermer votre portail?

Récépteur INTRATONE

Les + de ce récépteur:

- Paramétrable en ligne
- Ouverture par téléphone
- Horloge d'ouverture/fermeture
- Abonnement prépayé 10ans
- Contrôle des ouvertures

INTERPHONES

CLAVIERS A CODE

CONTACTEURS

AUTRES ACCESSOIRES

FICHE PRODUIT

Moteur REVERS i3

Le moteur REVERS i3 vient équiper nos portails coulissants et autoportants de Type MONT-BLANC.

Description:

Le moteur REVERS est installé sur tous les portails autoportants et coulissants MONT-BLANC de la gamme C'ACCESS. Il est très rapide et doté d'une très grande puissance ! Conçu et fabriqué pour durer, il est étudié pour effectuer jusqu'à 200 cycles (ouverture/fermeture) par jour. Ca fait de lui un moteur solide et le classe parmi les plus puissants.

Fonctionnement:

Son intégration sur un portail répondra parfaitement au respect des exigences des normes EN13241-1 et EN12453 en complément des
autres éléments de sécurité.
L'emploi d'un moteur couple (usage intensif) géré par la nouvelle armoire startéco3 m lui confère une fonctionnalité optimum avec :
- un afficheur à segments (6 digits) permettant la visualisation d'un compteur de cycle, des défauts et facilitant la programmation.
- une gestion de détection d'effort....

NORMES

Caractéristiques Techniques:

POIDS MAXIMUM (KG) / ALIMENTATION (VAC - HZ): 800 / 230-50
PUISSANCE MAX (W) / INTENSITE (A): 195 / 0.9
VITESSE MAX DU VANTAIL (M/MIN) / CONDENSATEUR (uF): 0.9 / 6
MODULE PIGNON / NOMBRE DE DENTS PIGNON: 4 / 18
T° DE FONCTIONNEMENT (°C) / INDICE DE PROTECTION (IP): -20 +55 / 44

contact@cclot.fr - 04 78 88 01 00