FICHE PRODUIT

Portail Coulissant Motorisé KILIMANDJARO COLLECTIF Barreaudé

Le portail motorisé coulissant KILIMANDJARO COLLECTIF est un portail solide, conçu en France et fabriqué en Europe.

Largeur de passage : 5000 mm | **Hauteur : 2000 mm**

Description:

Le portail Coulissant motorisé Kilimandjaro COLLECTIF est notre portail standard le plus résistant! Il est équipé d'une colonne technique conçue pour effectuer près d'une centaine de cycles par jour! Il est conçu pour être installé notamment dans des résidences, grâce à son moteur Réversible (passe en manuel lors d'une coupure de courant).

Caractéristiques:

- Barreaudage 25 x 25 x 1,5mm - Pose droite
- Sans serrure
- 2 Roues de Ø 80mm non encastrée
- Chemin de roulement AP635 (Ø 20mm - L 56mm)
- 1 Colonne technique
- 1 butée de fin de course

Spécifications techniques:

- Tous les tubes utilisés sont en acier DX51D galvanisé Sendzimir selon la norme NFA 49-542.
- Plastification réalisée selon le process suivant : dérochage chimique, dégraissage, double rinçage eau déminéralisée résistivité 30 microsiemens, passivation chromique, séchage à 110°C, poudrage polyester par pistolet tribostatique fixé sur robot, cuisson à 200 °C durant 30 minutes (revêtement : 120 microns)
- Tests réalisés selon procédé du brouillard salin sur une durée de 800 H.

COULEURS STANDARDS

- RAL 6005 - Vert
- RAL 7016 - Gris
- RAL 9005 - Noir
- RAL 9016 - Blanc

VOIR EN 3D

Portail Coulissant Motorisé KILIMANDJARO COLLECTIF - Barreaudé

Largeur entre poteaux	Largeur de passage	Hauteur Hors Sol	Poutre Basse	Poutre haute	Cadre	Montants intermédiaires	Poteau de Réception	Poteau de Guidage	Poids Total
LG		HT	*PB*	*PH*	C	*PH*	*PTR*	*PRG*	
3000	2950	1500	120x60x2	50x50x2	50x50x1,5	50x30x1,5	1 portique 80x80x2	colonne technique 3 pieds	71
		1750	120x60x2	50x50x2	50x50x1,5	50x30x1,5	1 portique 80x80x2	colonne technique 3 pieds	78
		2000	120x60x2	50x50x2	50x50x1,5	50x30x1,5	1 portique 100x100x2	colonne technique 3 pieds	86
		2250	120x60x3	50x50x2	50x50x1,5	50x30x1,5	1 portique 120x120x3	colonne technique 3 pieds	104
		2500	120x60x3	50x50x2	50x50x1,5	50x30x1,5	1 portique 120x120x3	colonne technique 4 pieds	111
3500	3450	1500	120x60x2	50x50x2	50x50x1,5	50x30x1,5	1 portique 80x80x2	colonne technique 3 pieds	81
		1750	120x60x2	50x50x2	50x50x1,5	50x30x1,5	1 portique 80x80x2	colonne technique 3 pieds	89
		2000	120x60x2	50x50x2	50x50x1,5	50x30x1,5	1 portique 100x100x2	colonne technique 3 pieds	98
		2250	120x60x3	50x50x2	50x50x1,5	50x30x1,5	1 portique 120x120x3	colonne technique 3 pieds	118
		2500	120x60x3	50x50x2	50x50x1,5	50x30x1,5	1 portique 120x120x3	colonne technique 4 pieds	127
4000	3950	1500	120x60x2	50x50x2	50x50x1,5	50x30x1,5	1 portique 100x100x2	colonne technique 3 pieds	91
		1750	120x60x2	50x50x2	50x50x1,5	50x30x1,5	1 portique 100x100x2	colonne technique 3 pieds	101
		2000	120x60x2	50x50x2	50x50x1,5	50x30x1,5	1 portique 100x100x2	colonne technique 3 pieds	111
		2250	120x60x3	50x50x2	50x50x1,5	50x30x1,5	1 portique 120x120x3	colonne technique 3 pieds	133
		2500	120x60x3	50x50x2	50x50x1,5	50x30x1,5	1 portique 120x120x3	colonne technique 4 pieds	143
4500	4450	1500	120x60x2	50x50x2	50x50x1,5	50x30x1,5	1 portique 100x100x2	colonne technique 3 pieds	101
		1750	120x60x2	50x50x2	50x50x1,5	50x30x1,5	1 portique 100x100x2	colonne technique 3 pieds	112
		2000	120x60x2	50x50x2	50x50x1,5	50x30x1,5	1 portique 100x100x2	colonne technique 3 pieds	123
		2250	120x60x3	50x50x2	50x50x1,5	50x30x1,5	1 portique 120x120x3	colonne technique 3 pieds	148
		2500	120x60x3	50x50x2	50x50x1,5	50x30x1,5	1 portique 120x120x3	colonne technique 4 pieds	159
5000	4950	1500	120x60x2	50x50x2	50x50x1,5	50x30x1,5	1 portique 100x100x2	colonne technique 3 pieds	111
		1750	120x60x2	50x50x2	50x50x1,5	50x30x1,5	1 portique 100x100x2	colonne technique 3 pieds	123
		2000	120x60x2	50x50x2	50x50x1,5	50x30x1,5	1 portique 100x100x2	colonne technique 3 pieds	135
		2250	120x60x3	50x50x2	50x50x1,5	50x30x1,5	1 portique 120x120x3	colonne technique 3 pieds	163
		2500	120x60x3	50x50x2	50x50x1,5	50x30x1,5	1 portique 120x120x3	colonne technique 4 pieds	175
5500	5450	1500	120x60x2	60x60x2	60x60x1,5	60x30x1,5	1 portique 100x100x2	colonne technique 3 pieds	129
		1750	120x60x2	60x60x2	60x60x1,5	60x30x1,5	1 portique 100x100x2	colonne technique 3 pieds	144
		2000	120x60x2	60x60x2	60x60x1,5	60x30x1,5	1 portique 100x100x2	colonne technique 3 pieds	158
		2250	120x60x3	60x60x2	60x60x1,5	60x30x1,5	1 portique 120x120x3	colonne technique 3 pieds	189
		2500	140x80x2	80x80x2	60x60x1,5	60x30x1,5	1 portique 120x120x3	colonne technique 4 pieds	205
6000	5950	1500	120x60x2	60x60x2	60x60x2	60x30x1,5	1 portique 100x100x2	colonne technique 3 pieds	142
		1750	120x60x3	60x60x2	60x60x2	60x30x1,5	1 portique 100x100x2	colonne technique 3 pieds	176
		2000	120x60x3	60x60x2	60x60x2	60x30x1,5	1 portique 100x100x2	colonne technique 3 pieds	192
		2200	140x80x2	80x80x2	80x80x2	80x40x1,5	1 portique 120x120x3	colonne technique 3 pieds	214

Largeur entre poteaux	Largeur de passage	Hauteur Hors Sol	Poutre Basse	Poutre haute	Cadre	Montants intermédiaires	Poteau de Réception	Poteau de Guidage	Poids Total
LG		HT	*PB*	*PH*	C	*PH*	*PTR*	*PRG*	
6500	6450	1500	140x80x2	80x80x2	80x80x2	80x40x1,5	1 portique 100x100x2	colonne technique 3 pieds	178
		1750	140x80x2	80x80x2	80x80x2	80x40x1,5	1 portique 100x100x2	colonne technique 3 pieds	195
		2000	140x80x3	80x80x2	80x80x2	80x40x1,5	1 portique 100x100x2	colonne technique 3 pieds	230
		2200	140x80x3	80x80x2	80x80x2	80x40x1,5	1 portique 120x120x3	colonne technique 3 pieds	244
7000	6950	1500	140x80x2	80x80x2	80x80x2	80x40x1,5	1 portique 100x100x2	colonne technique 3 pieds	188
		1750	140x80x2	80x80x2	80x80x2	80x40x1,5	1 portique 100x100x2	colonne technique 3 pieds	206
		2000	140x80x3	80x80x2	80x80x2	80x40x1,5	1 portique 100x100x2	colonne technique 3 pieds	244
		2200	140x80x3	80x80x2	80x80x2	80x40x1,5	1 portique 120x120x3	colonne technique 3 pieds	258
7500	7450	1500	140x80x2	80x80x2	80x80x2	80x40x1,5	1 portique 100x100x2	colonne technique 3 pieds	204
		1750	140x80x2	80x80x3	80x80x2	80x40x1,5	1 portique 100x100x2	colonne technique 3 pieds	243
		2000	140x80x3	80x80x3	80x80x2	80x40x1,5	1 portique 100x100x2	colonne technique 3 pieds	283
		2200	140x80x3	80x80x4	80x80x2	80x40x1,5	1 portique 120x120x3	colonne technique 3 pieds	317
8000	7950	1500	140x80x2	80x80x3	80x80x2	80x40x1,5	1 portique 100x100x2	colonne technique 3 pieds	236
		1750	140x80x3	80x80x3	80x80x2	80x40x1,5	1 portique 100x100x2	colonne technique 3 pieds	278
		2000	140x80x3	80x80x4	80x80x2	80x40x1,5	1 portique 100x100x2	colonne technique 3 pieds	319
		2200	160x80x3	80x80x4	80x80x2	80x40x1,5	1 portique 120x120x3	colonne technique 3 pieds	344
8500	8450	1500	140x80x3	80x80x3	80x80x2	80x40x1,5	1 portique 100x100x2	colonne technique 3 pieds	271
		1750	140x80x3	80x80x4	80x80x2	80x40x1,5	1 portique 100x100x2	colonne technique 3 pieds	314
		2000	160x80x3	80x80x4	80x80x2	80x40x1,5	1 portique 100x100x2	colonne technique 3 pieds	345
		2200	160x80x4	80x80x4	80x80x2	80x40x1,5	1 portique 120x120x3	colonne technique 3 pieds	395
9000	8950	1500	160x80x3	80x80x3	80x80x2	80x40x1,5	1 portique 100x100x2	colonne technique 3 pieds	295
		1750	160x80x3	80x80x4	80x80x2	80x40x1,5	1 portique 100x100x2	colonne technique 3 pieds	340
		2000	180x100x3	100x100x2	100x100x2	100x50x2	1 portique 100x100x2	colonne technique 3 pieds	353
		2200	200x100x4	100x100x2	100x100x2	100x50x2	1 portique 120x120x3	colonne technique 3 pieds	423
9500	9450	1500	160x80x3	80x80x3	80x80x2	80x40x1,5	1 portique 100x100x2	colonne technique 4 pieds	309
		1750	160x80x4	80x80x3	80x80x2	80x40x1,5	1 portique 100x100x2	colonne technique 4 pieds	370
		2000	180x100x3	100x100x2	100x100x2	100x50x2	1 portique 100x100x2	colonne technique 4 pieds	363
		2200	200x100x4	100x100x2	100x100x2	100x50x2	1 portique 120x120x3	colonne technique 4 pieds	436
10000	9950	1500	160x80x4	80x80x3	80x80x2	80x40x1,5	1 portique 100x100x2	colonne technique 4 pieds	374
		1750	180x100x3	100x100x2	100x100x2	100x50x2	1 portique 100x100x2	colonne technique 4 pieds	370
		2000	180x100x4	100x100x2	100x100x2	100x50x2	1 portique 100x100x2	colonne technique 4 pieds	444
		2200	200x100x4	100x100x2	100x100x2	100x50x2	1 portique 120x120x3	colonne technique 4 pieds	478

C'CLÔT®
LA SÉCURITÉ MAÎTRISÉE

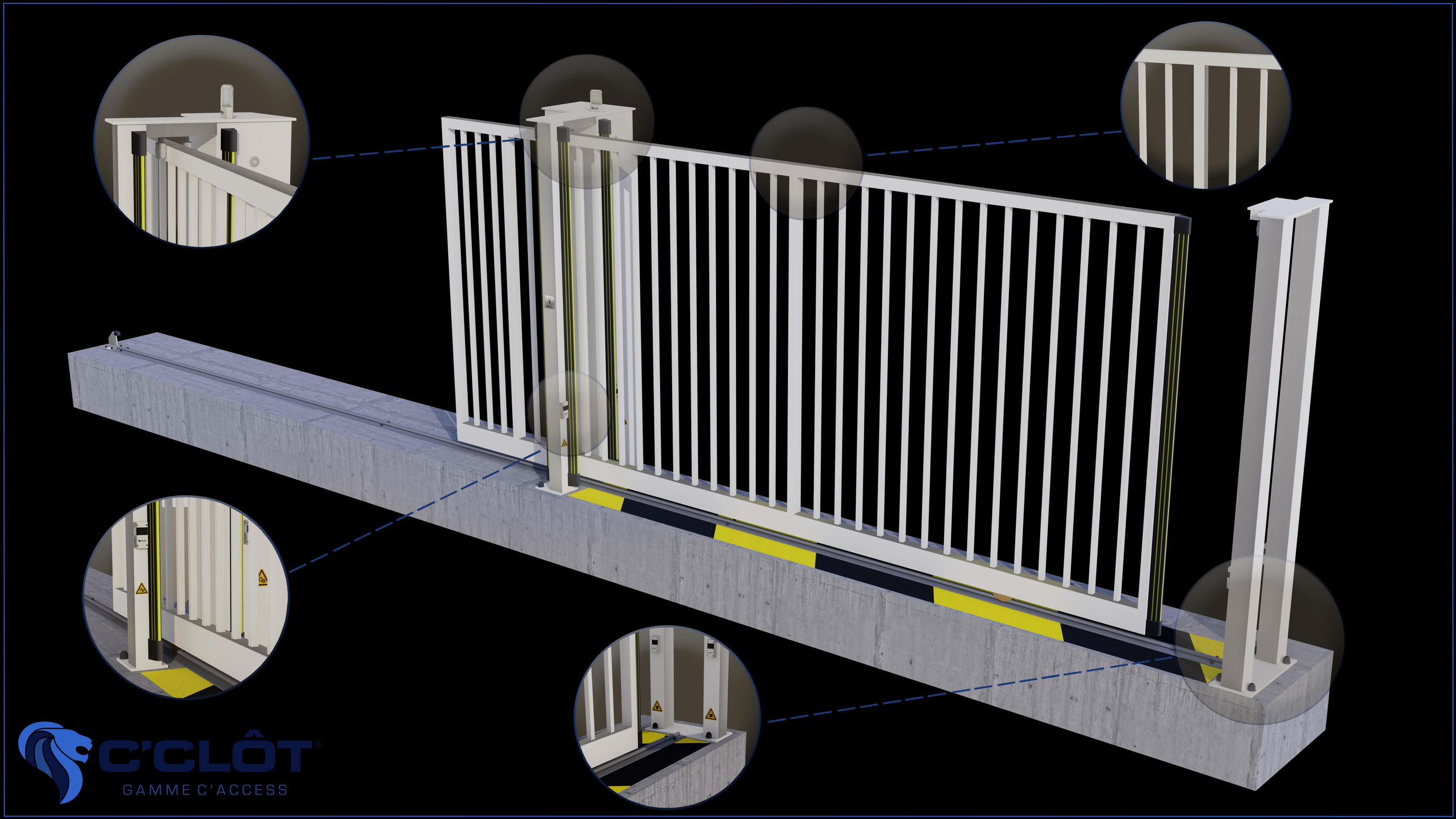
C'CLÔT®
GAMME C'ACCESS

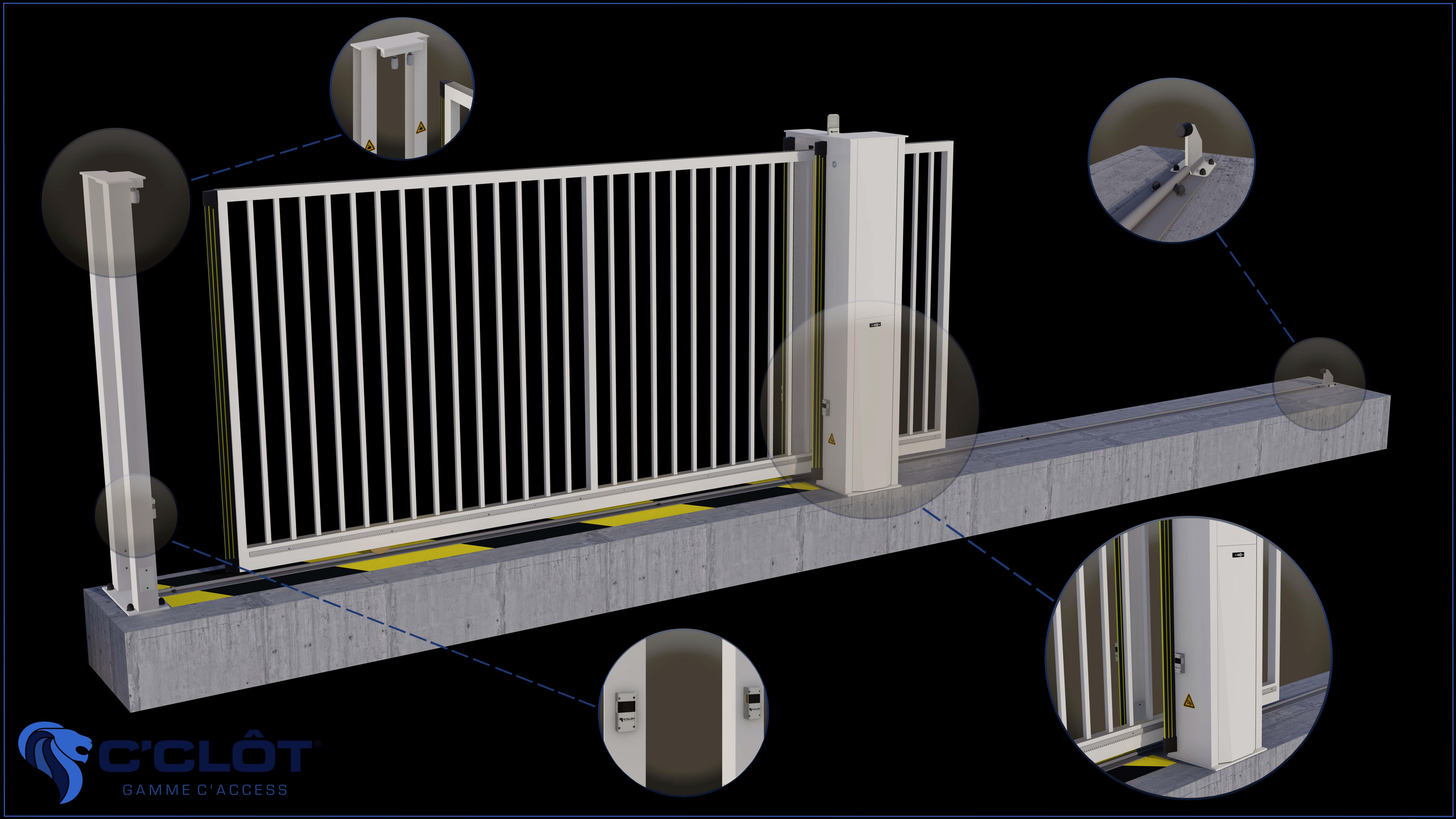
C'CLÔT
GAMME C'ACCESS

DESSIN TECHNIQUE

Portail Coulissant Motorisé KILIMANDJARO COLLECTIF Barreaudé

Le portail motorisé coulissant KILIMANDJARO COLLECTIF est un portail solide, conçu en France et fabriqué en Europe.

Largeur de passage : 5000 mm

Hauteur : 2000 mm

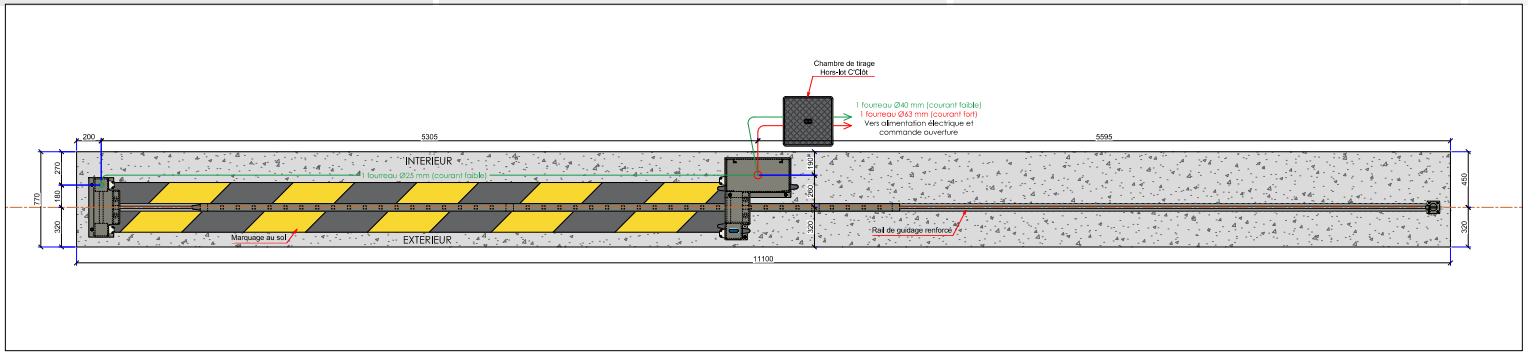

Largeur	Hauteur hors-sol	Portique réception	Poutre basse	Cadre
5000	1500	100 x 100 x ép3	120 x 60 x ép3	50 x 50 x ép2
	1750	100 x 100 x ép3	120 x 60 x ép3	60 x 60 x ép2
	2000	100 x 100 x ép3	120 x 60 x ép3	60 x 60 x ép2
	2250	100 x 100 x ép3	120 x 60 x ép3	60 x 60 x ép2
	2500	120 x 120 x ép3	120 x 60 x ép3	60 x 60 x ép2

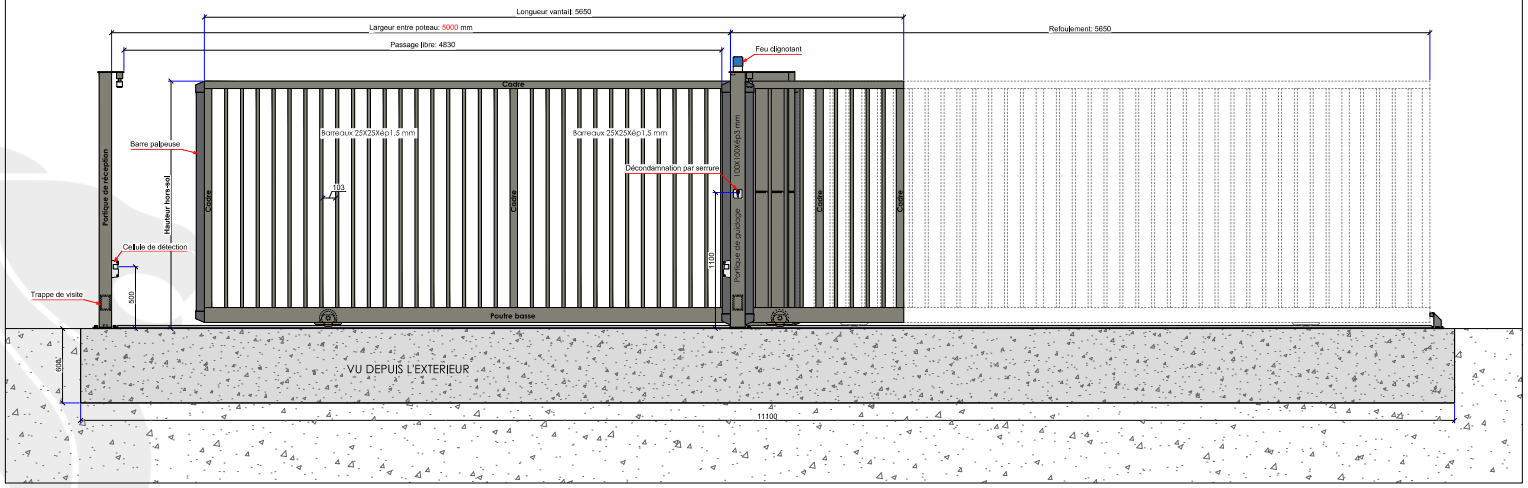

Mentions légales :
Les fiches techniques sont éditées par : SAS C'CLOT - RCS de LYON 491 237 046
Propriété Intellectuelle :
Les textes et illustrations ne peuvent être modifiés, reproduits ou distribués sans autorisation de l'éditeur
sous peine de sanctions pénales prévues aux articles L. 335.2 et L. 343.1 du code de la Propriété Intellectuelle.

negoce@cclot.fr - 04 28 70 28 20

C'CLÔT NÉGOCE CLÔTURES, PORTAILS & DÉRIVÉS

ACCESSOIRES

ACCESSOIRES - Portails motorisés

Connaissez-vous toutes les options possibles pour ouvrir/fermer votre portail?

Récépteur INTRATONE

Les + de ce récépteur:

- Paramétrable en ligne
- Ouverture par téléphone
- Horloge d'ouverture/fermeture
- Abonnement prépayé 10ans
- Contrôle des ouvertures

INTERPHONES

CLAVIERS A CODE

CONTACTEURS

AUTRES ACCESSOIRES

FICHE PRODUIT

Moteur REVERS i3

Le moteur REVERS i3 vient équiper nos portails coulissants et autoportants de Type MONT-BLANC.

Description:

Le moteur REVERS est installé sur tous les portails autoportants et coulissants MONT-BLANC de la gamme C'ACCESS. Il est très rapide et doté d'une très grande puissance ! Conçu et fabriqué pour durer, il est étudié pour effectuer jusqu'à 200 cycles (ouverture/fermeture) par jour. Ca fait de lui un moteur solide et le classe parmi les plus puissants.

Fonctionnement:

Son intégration sur un portail répondra parfaitement au respect des exigences des normes EN13241-1 et EN12453 en complément des
autres éléments de sécurité.
L'emploi d'un moteur couple (usage intensif) géré par la nouvelle armoire startéco3 m lui confère une fonctionnalité optimum avec :
- un afficheur à segments (6 digits) permettant la visualisation d'un compteur de cycle, des défauts et facilitant la programmation.
- une gestion de détection d'effort....

NORMES

Caractéristiques Techniques:

POIDS MAXIMUM (KG) / ALIMENTATION (VAC - HZ): 800 / 230-50
PUISSANCE MAX (W) / INTENSITE (A): 195 / 0.9
VITESSE MAX DU VANTAIL (M/MIN) / CONDENSATEUR (uF): 0.9 / 6
MODULE PIGNON / NOMBRE DE DENTS PIGNON: 4 / 18
T° DE FONCTIONNEMENT (°C) / INDICE DE PROTECTION (IP): -20 +55 / 44

negoce@cclot.fr - 04 28 70 28 20